

PARTE II DEL PROSPETTO – ILLUSTRAZIONE DEI DATI PERIODICI DI RISCHIO-RENDIMENTO E COSTI DEL FONDO

Data di deposito in Consob della Parte II: 29.12.2020

Data di validità della Parte II: dal 01.01.2021

DATI PERIODICI DI RISCHIO-RENDIMENTO DEL FONDO FIDEURAM RISPARMIO ATTIVO

In questo periodo la politica di investimento era diversa

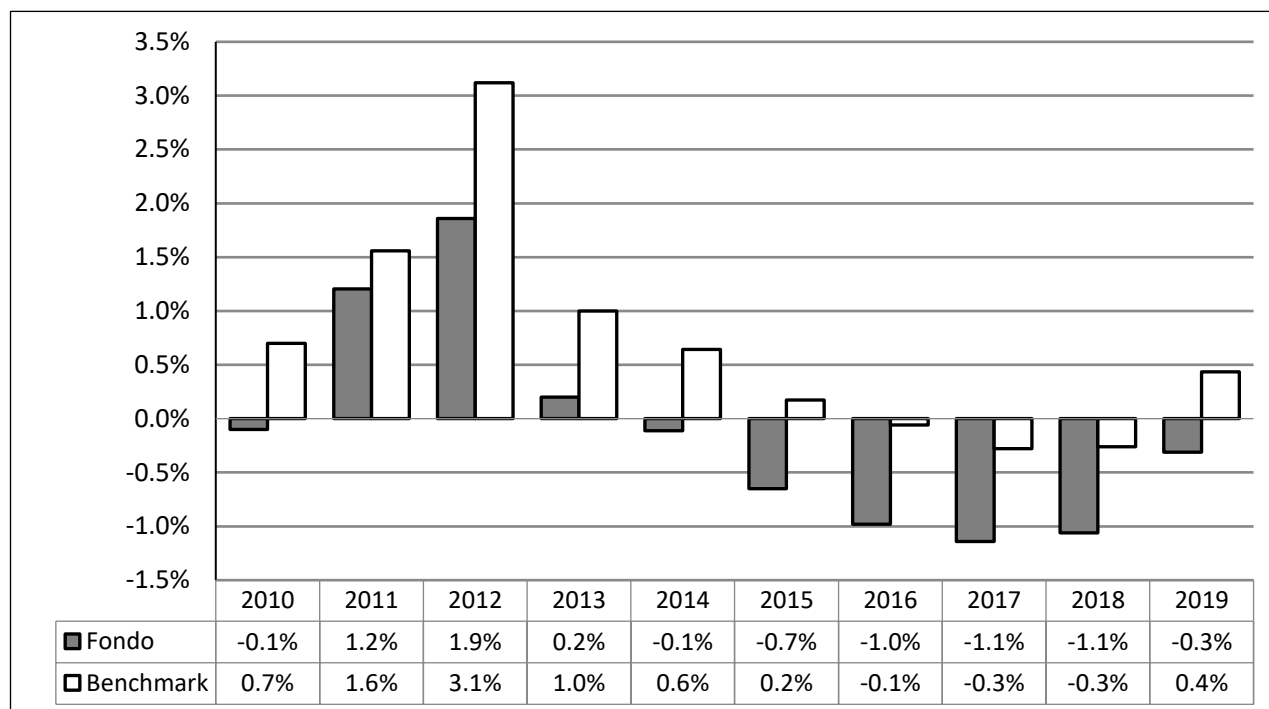

I risultati rappresentati sono stati ottenuti in circostanze non più valide.

Con efficacia dal 28.02.2019 il Fondo ha modificato la propria politica di investimento ed il benchmark di riferimento.

Benchmark: 100% FTSE EMU Government Bond Index 1-3 years

- I dati di rendimento del fondo non includono i costi di sottoscrizione (né gli eventuali costi di rimborso) a carico dell'investitore;
- dal 1° luglio 2011 la tassazione è a carico dell'investitore;
- le performance del fondo sono al netto degli oneri fiscali applicabili al fondo fino al 30/06/2011 e al lordo per il periodo successivo.
- Il Fondo non si propone di replicare la composizione del benchmark.

I rendimenti passati non sono indicativi di quelli futuri

Inizio collocamento	03/10/1988
Valuta delle quote	Euro
Patrimonio netto al 30/12/2019 (euro)	424.732.143,86
Valore della quota al 30/12/2019 (euro)	14,457
Gestore Delegato	Fideuram Asset Management Ireland dac

QUOTA-PARTE DELLE COMMISSIONI PERCEPITA DAI DISTRIBUTORI NEL 2019*	
Commissioni di sottoscrizione	100%
Commissioni di gestione	70%

*La quota parte è stata stimata sulla base di quanto stabilito dalle Convenzioni di collocamento

COSTI E SPESE SOSTENUTI DAL FONDO

L'importo delle spese correnti si basa sulle spese dell'anno precedente; tale importo può variare da un anno all'altro.

Spese correnti 2019: 0,68%

Le spese correnti si riferiscono ai costi relativi all'esercizio conclusosi il 31/12/2019. Tale importo potrebbe variare di anno in anno.

Commissioni legate al rendimento: 0,00%

- La quantificazione degli oneri fornita non tiene conto dei costi di negoziazione che hanno gravato sul patrimonio del fondo né degli oneri fiscali sostenuti;
- **la quantificazione degli oneri fornita non tiene conto degli oneri gravanti direttamente sul sottoscrittore, da pagare al momento della sottoscrizione (si rinvia al Prospetto, Parte I, Sez. C, par. 13.1).**

Ulteriori informazioni sui costi sostenuti dal fondo nell'ultimo anno sono reperibili nella Nota Integrativa del rendiconto del Fondo.